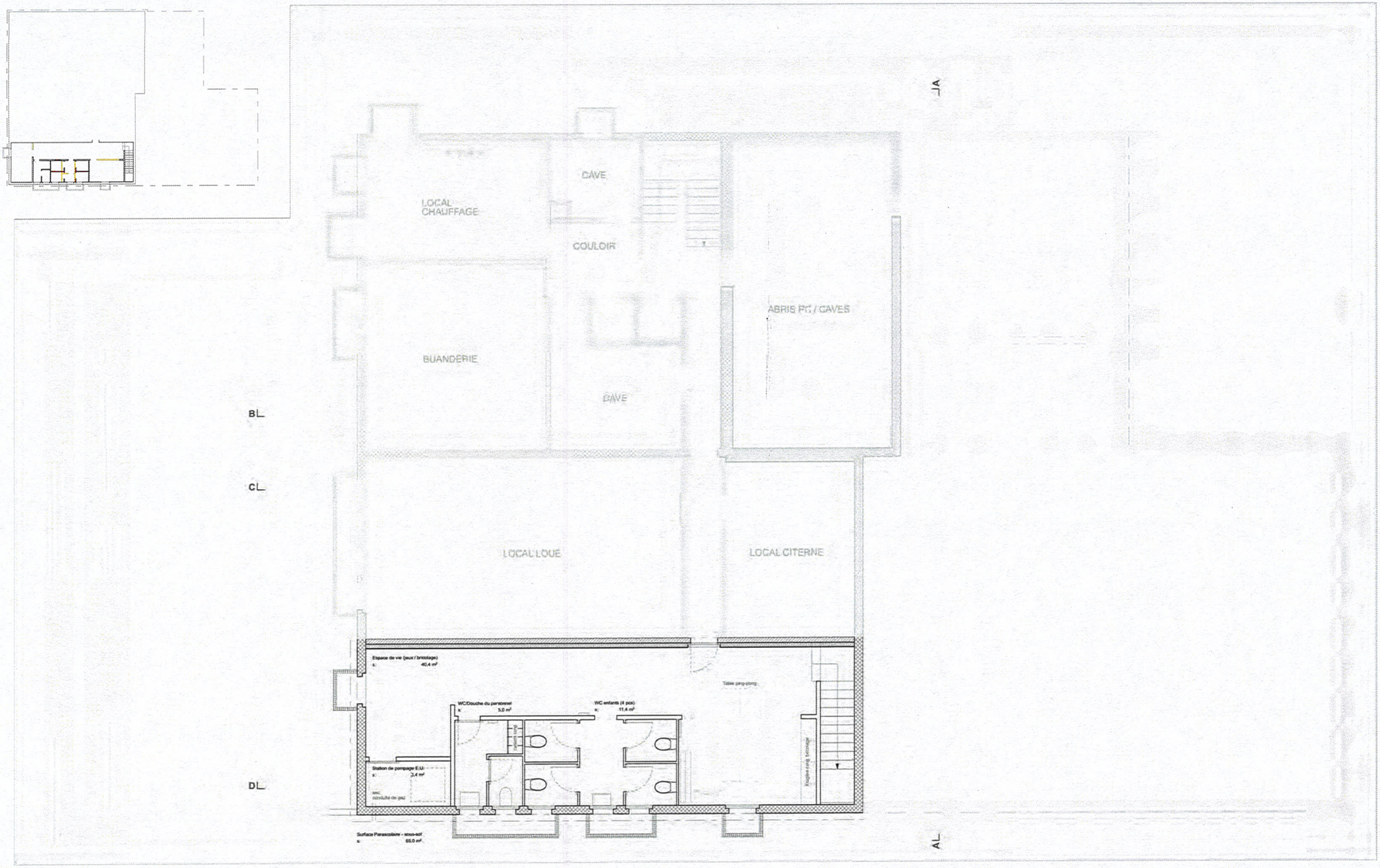

Transformation d'une Poste en Parascolaire		PAC25	Niveau -1	Avant-projet	
DATE:	22.12.2025	ECHELLE:	1:100	FORMAT:	A3

existant
nouveau
à démolir

ATELIERWATT
gmbh für Architektur sia
sàrl d'architecture sia
Mattenhofstrasse 5
3007 Bern
031 511 69 90
hello@atelierwatt.ch
www.atelierwatt.ch

Atelier en Mutation

GBPublisherVersion 2.50.88.00.100